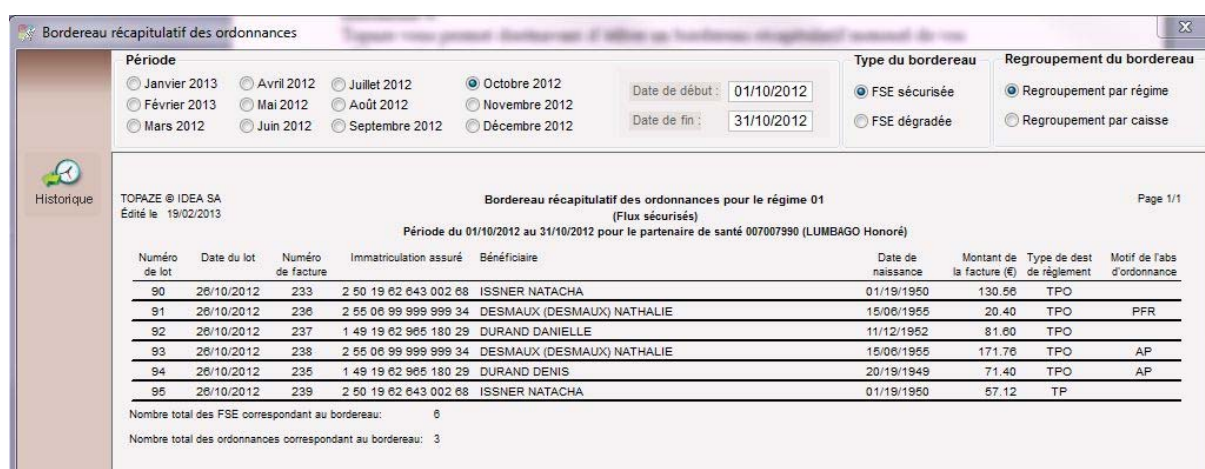

Vous trouverez ci-après une liste des évolutions fournies sur cette dernière version de TOPAZE MAESTRO 9.1.1

➤ Nouveau bordereau récapitulatif mensuel de télétransmission (Kinés)

➤ **Principe** : Conformément au cahier des charges SESAM Vitale 1.40 addendum 6. Topaze vous permet d'éditer et d'historiser un bordereau récapitulatif mensuel de vos télétransmissions.

➤ **Accès** : Ce nouveau bordereau est disponible depuis l'univers « Factures & télétrans » onglet « Lots transmis » et bouton « Bordereau Récap ».

Numéro de lot	Date du lot	Numéro de facture	Immatriculation assuré	Bénéficiaire	Date de naissance	Montant de la facture (€)	Type de dest de règlement	Motif de l'abs d'ordonnance
90	28/10/2012	233	2 50 19 62 643 002 68	ISSNER NATACHA	01/19/1950	130.56	TPO	
91	28/10/2012	236	2 55 06 99 999 999 34	DESMAUX (DESMAUX) NATHALIE	15/06/1955	20.40	TPO	PFR
92	28/10/2012	237	1 49 19 62 965 180 29	DURAND DANIELLE	11/12/1952	81.60	TPO	
93	28/10/2012	238	2 55 06 99 999 999 34	DESMAUX (DESMAUX) NATHALIE	15/06/1955	171.78	TPO	AP
94	28/10/2012	235	1 49 19 62 965 180 29	DURAND DENIS	20/19/1949	71.40	TPO	AP
95	28/10/2012	239	2 50 19 62 643 002 68	ISSNER NATACHA	01/19/1950	57.12	TP	

Nombre total des FSE correspondant au bordereau: 6
 Nombre total des ordonnances correspondant au bordereau: 3

➤ **Légendes** : En passant la souris sur les intitulés de colonnes « Type de destinataire de règlement » et « Motif de l'absence d'ordonnance » vous aurez la signification des codes utilisés.

Vous pouvez modifier les valeurs contenues dans la colonne « Motif de l'absence d'ordonnance ».

Type de dest de règlement	Motif de l'abs d'ordonnance
A: Paiement à l'assuré	AP: Accord préalable
TP: Tiers payant sur les parts obligatoire et complémentaire	PFR: Paiement fractionné
TPO: Tiers payant sur la part obligatoire seule	
TPC: Tiers payant sur la part complémentaire seule	
TPO	AP
TP	PFR

➤ **Descriptif** : Pour chaque type de flux, sécurisé ou dégradé, il est possible de trier les factures par régimes ou par caisses.

Après l'impression d'un bordereau récapitulatif mensuel il vous est proposé de le conserver en l'état en l'enregistrant.

L'ensemble des bordereaux enregistré se situe au niveau du bouton « Historique » et peut être réimprimé.

➤ **La colonne « Motif de l'absence d'ordonnance » :**

- **La zone est vide :** indique une première facturation de la DAP. La prescription médicale doit être communiquée à la caisse. A l'enregistrement du bordereau récapitulatif, la date correspondant au mois imprimé sera renseignée sur la DAP confirmant l'envoi de la prescription médicale et du bordereau récapitulatif mensuel à la caisse.

NATURE ET MOTIF DE L'ACTE

Rééducation pour lymphoedèmes vrais (après chirurgie et/ou radiothérapie, lymphoedèmes congénitaux) par drainage manuel pour deux membres

Date envoi PJ : 26/02/2013

Cette date peut être modifiée si nécessaire.

- **La zone contient le code « AP » (Accord Préalable) :** Signifie que la DAP a reçu une « Réponse favorable », inutile d'envoyer la prescription car elle a déjà été transmise.
- **La zone contient le code « PFR » (Paiement Fractionné) :** cette ordonnance a déjà été facturée partiellement les mois précédents, il n'est pas utile de renvoyer la prescription médicale.

➤ **Evolution sur le bordereau de télétransmission enrichi**

➤ **Affichage du code exonération** : cette information apparaît désormais lors de l'impression d'un bordereau de télétransmission enrichi.
 Exemple pour un patient en ALD Code exo : 10-4-100

TOPAZE © IDEA SA
 Édité le : 18/02/2013

LUMBAGO Honoré

Page 1/2

BORDEREAU DE TÉLÉTRANSMISSION SÉCURISÉ ENRICHİ

ENTÊTE DE LOT :
 Numéro du partenaire de santé : 00 7 00799 0 N° du lot : 116 Date du lot : 18/02/2013
 Dans le fichier : TRA116 transmis en SV140200/00000007007990/2013021817454400077/00002
 Numéro de l'organisme destinataire : 01 999 - REPONDEUR SESAM VITALE
 Paiement au praticien

N° de fact : 251	du 18/02/2013	Mt total facture : 146.88	Mt caisse : 146.88	Mt mutuelle : 0.00
Prescription du : 18/02/2002		Prescripteur : DOCTEST Eric		Identifiant : 06 1 99999 1
Bénéficiaire : SPECIMEN CARTE MARIE-AMELIE		Née : 01/04/1964	Code exo : (10-4-100)	
Assuré : SPECIMEN CARTE MARIE-AMELIE		2 64 04 99 999 999 46		

Nature du risque : Maladie
 8 séances effectuées les : 18,19,20,21,22,23,25,26/2/2002
 AP du 05/03/2002

Descriptif des actes : 8 AMK 9.00

TOTAL DU LOT :

Nombre de factures : 1
Montant total facturé : 146.88 €
Montant total réclamé à la caisse : 146.88 €
Participation totale de l'assuré et de la mutuelle : 0.00 €
Participation totale de la mutuelle : 0.00 €

Signature attestant la prestation des actes :

➤ **Affichage du motif d'absence de l'ordonnance** : cette information apparaît désormais sur les bordereaux de télétransmission enrichis.

- **AP (Accord Préalable)** : Signifie que la DAP a reçu une « Réponse favorable », inutile d'envoyer la prescription car elle a déjà été transmise.
- **PFR (Paiement Fractionné)** : cette ordonnance a déjà été facturée, il n'est pas utile de renvoyer la prescription médicale.

➤ **Gestion de l'activation du bouton « Transmettre »**

Correction de l'anomalie qui pouvait survenir au niveau de l'activation du bouton « Transmettre » qui se grisait à tort.

➤ **Correction de l'erreur 35 lors de l'ouverture d'un message Topaze Contact**

Correction de l'erreur 35 à l'ouverture des messages Topaze Contact depuis la page d'accueil de TOPAZE.

➤ **Affichage des séances effectuées au niveau de la Gestion Patient (Kinés)**

Affichage au niveau de l'onglet « Gestion patient » des séances Effectuées et Facturées (ancien menu 4 écrans).

CARTE DE DEMO Charles : 10 séances effectuées, 4 facturées, 6 séances à facturer

➤ **Optimisation du temps de la sauvegarde**

Optimisation des temps de sauvegardes automatiques.

Versions Topaze	9.1	9.1.1
Taille de la base de données	150Mo	150Mo
Temps sauvegarde auto	3min13s	1min12s
Temps sauvegarde interne avec contrôle intégrité	10min18s	4min50s
Temps sauvegarde interne sans contrôle intégrité	9min33s	4min02s

➤ **Correction de l'erreur Dynazip**

Correction de l'erreur DynaZip lors de l'ouverture de modèles de document au niveau du dossier médical.

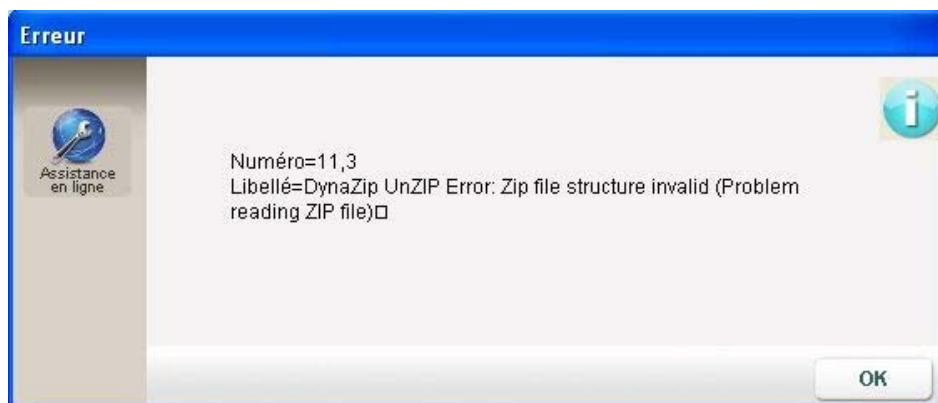

➤ **Correction de l'erreur SQL STAT au niveau de l'agenda**

Correction de l'erreur SQLSTATE 23000 au moment du pointage de la séance.

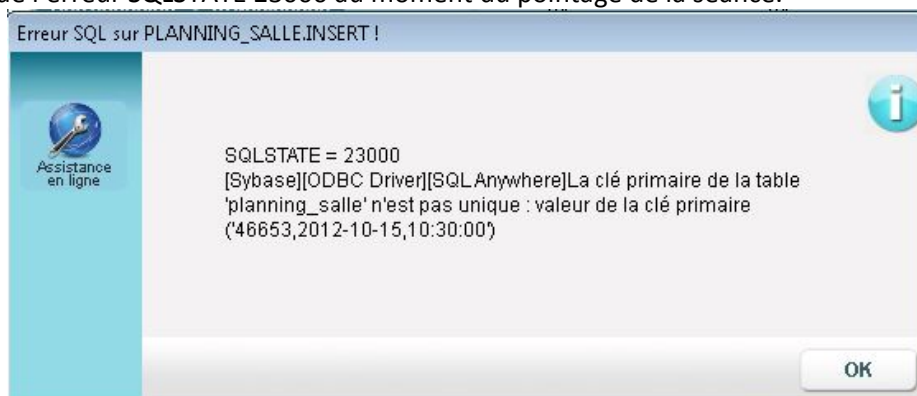

➤ **Mise à jour des tables réglementaires SESAM Vitale**

- **Pour toutes professions** : Autorisation de faire des FSE AT pour le régime 02 sur les caisses de Moselle, Bas-Rhin et Haut-Rhin
- **Pour les Orthoptistes** : Elévation du coefficient MAX pour la lettre clé AMY qui passe de 16 à 20.10
- **Pour les Podologues** : Possibilité de coter la lettre clé POD avec des IFA (indemnité de déplacement)